

ABRUZZO LAZIO MOLISE



Apennins Massif du Sirente



Santa Maria in Valle Porclaneta XIe s.



Santa Maria in Valle Porclaneta XIe s.



Santa Maria in Valle Porclaneta Iconostase 1150



Santa Maria in Valle Porclaneta Chaire 1150



Santa Maria in Valle Porclaneta Iconostase 1150







Santa Maria in Valle Porclaneta Fresques XIIe s.



Santa Maria in Valle Porclaneta Ciborium 1150







Santa Maria in Valle Porclaneta Fresques XIIe s.



Magliano dei Marsi Rosciolo



Massa d'Albe Massif du Monte Velino



Massa d'Albe Castello Orsini 1372 et ss



Massa d'Albe Site d'Alba Fucens 304 BCE

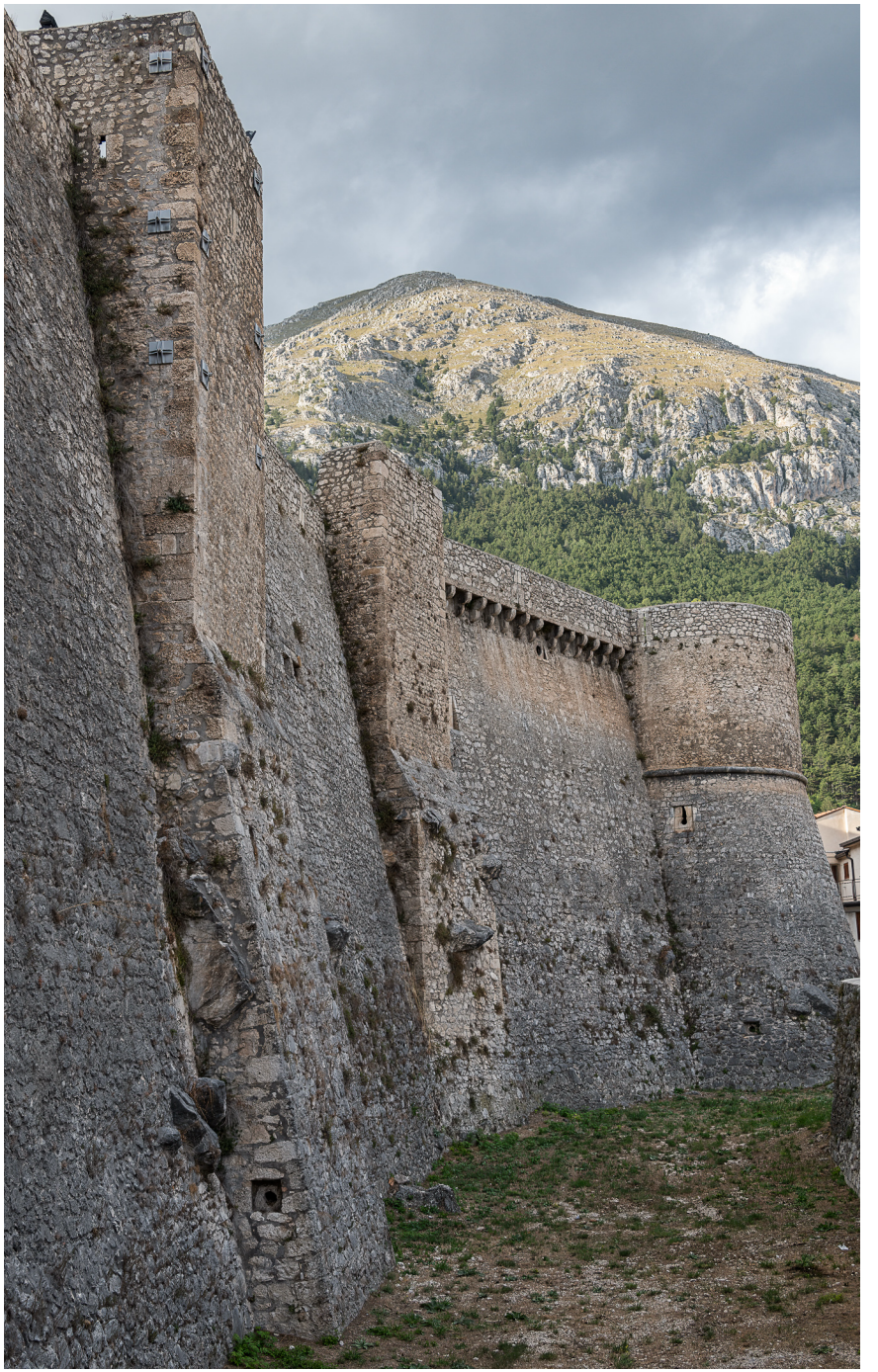

Celano Castello Piccolomini 1392-1451



Celano Castello Piccolomini 1392-1451



Anonyme Abruzzes Vierge en majesté XIIIe s. Collelongo Santa Maria nuova



Delitio La vergine 1439-42 Cese Santa Maria delle grazie



Anonyme Abruzzes Vierge à l'enfant fin XIII-déb XIVe s.
Penne Santo Agostino



Anonyme Abruzzes Vierge en majesté 1400-1450



Dell'Aquila S Vierge à l'enfant 1475-1500
Lucoli Alto Abbazia San Giovanni Battista



Anonyme Abruzzes Crucifixion 1450-1500 Tagliacozzo Chapelle du palais Orsini





Celano Bas-Relief Inauguration des tunnels de Claude pour le lac Fucino Ier s.



Celano Cimetière



L'Aquila Forte spagnolo 1534-1567



D'Antino N L'Aquila Fontana luminosa 1934



L'Aquila Corso Vittorio Emanuele



L'Aquila Santa Maria Paganica



L'Aquila Santa Maria del suffragio 1713-1803



L'Aquila Piazza del palazzo



L'Aquila Santa Maria Paganica



L'Aquila Santa Maria di Collemaggio fin XIII-XIVe s. XVIIIe s. et 2015-17







L'Aquila Santa Maria di Collemaggio fin XIII-XIVe s. XVIIIe s. et 2015-17



L'Aquila Santa Maria di Collemaggio fin XIII-XIVe s. XVIIIe s. et 2015-17



L'Aquila Santa Maria di Collemaggio Orgue Neri di Leonessa fin XVIIe s. rest 2018



Anonyme Italie L'Aquila Crucifixion XVIe s.



Da Montereale F Madonna con bambino e santi déb XVIe s.



Anonyme Italie L'Aquila Trois saintes s.d.



Anonyme Italie L'Aquila Couronnement de la Vierge fin XVe s.



Peltuinum Site archéologique Ier s. BC-IVe s.





Peltuinum Site archéologique Ier s. BC-IVe s.







Peltuinum Site archéologique Ier s. BC-IVe s.



San Pio delle Camere



Prata d'Ansidonia Castel Camponeschi XIII et XVe s.

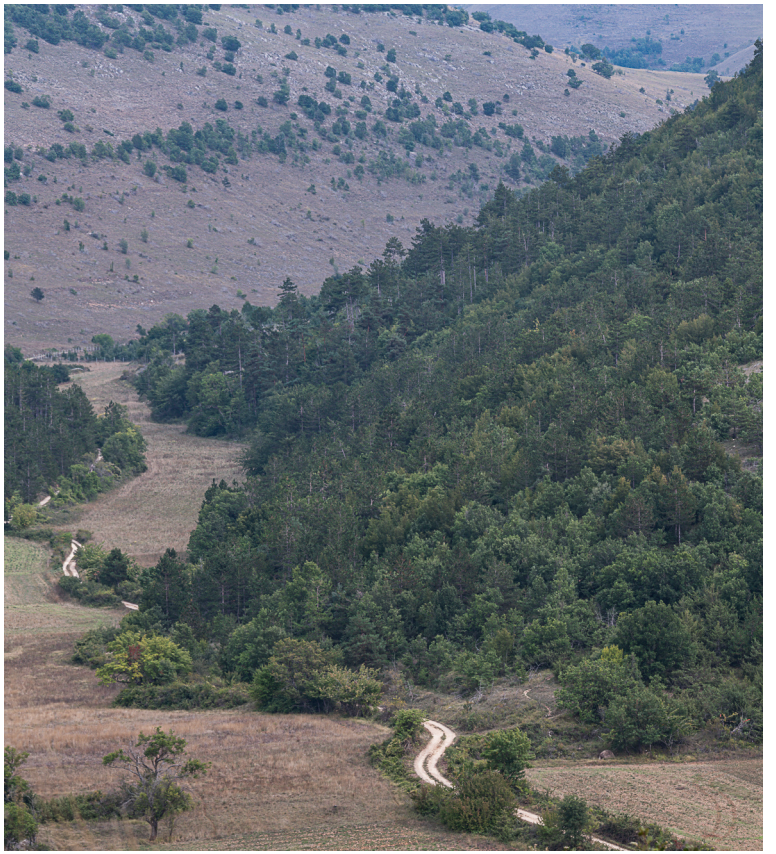

Bominaco Vallon depuis l'oratoire



Bominaco Castello XII-XVe s.



Bominaco Santa Maria Assunta XIIe s.





Bominaco Santa Maria Assunta XIIe s.





Bominaco Santa Maria Assunta XIIe s.



Bominaco Oratorio San Pellegrino XII-XIIIe s.



Bominaco Oratorio San Pellegrino XII-XIIIe s.

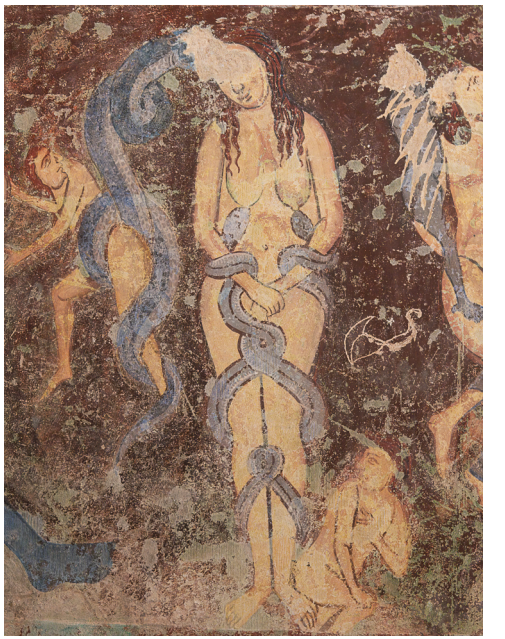

Anonyme Bominaco Oratorio San Pellegrino Luxure 1263



Chieti Grande Albergo Abruzzo



Chieti Corso Marrucino e San Francesco al corso



Chieti Via Vicentini Torre arcivescovile 1470



Chieti Duomo San Giustino XIe-XXe s.



Chieti Duomo San Giustino XIe-XXe s.



Teate Marrucinorum Tempietti romani Ve s. BC



Teate Fronton des Dioscures 202 BC



Teate Fronton du temple de la triade capitoline IIe s. BC



Tollo Statuettes votives samnites VII-IIIe s BC







San Giovanni in Venere XI-XIVe s.

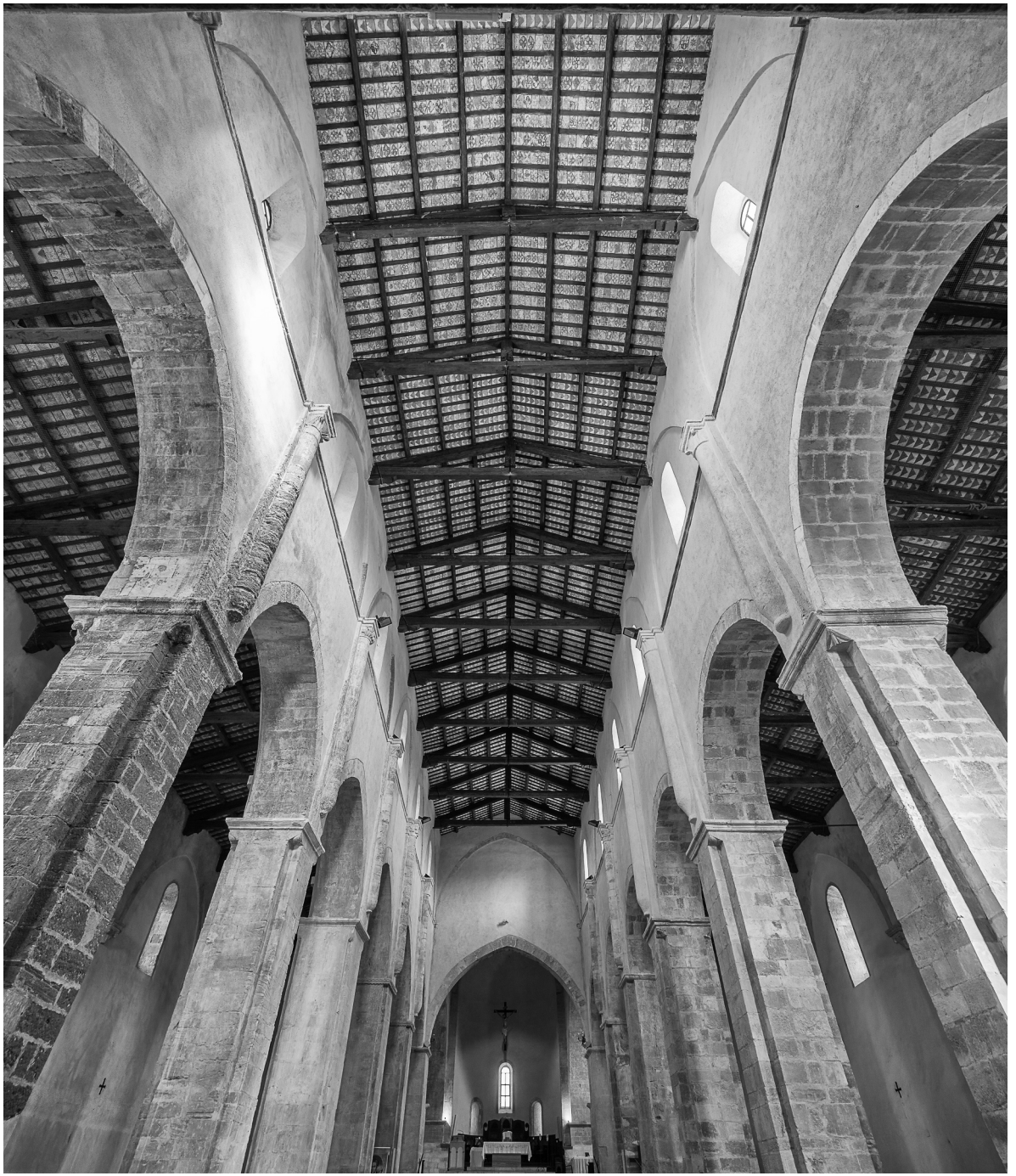

San Giovanni in Venere XI-XIVe s.







San Giovanni in Venere Fresques fin XIIIe s.



Lanciano Eglise San Biagio XI et XIVe s.



Sulmona Santissima Annunziata XVI-XVIIIe s.



Sulmona Santissima Annunziata XVI-XVIIIe s.



Sulmona Palazzo Annunziata XVIe s.





Sulmona Palazzo Annunziata XVIe s.





Sulmona Palazzo Annunziata XVIe s.



Sulmona Duomo Crypte XIe s.







Sulmona Piazza XX settembre





Sulmona San Francesco della scarpa Complesso XIII-XVIIIe s.





Sulmona Aqueduc de Manfred 1256





Sulmona Aqueduc de Manfred 1256



Castel di Sangro Convento della Maddalena XV et XVIIe s.



Castel di Sangro Tête de lion s.d. s.l.



Castel di Sangro Statue de St Michel archange s.d. s.l.



Castel di Sangro Vases antiques s.d. s.l.



Praeneste Temple de la Fortuna Primigenia IIe s. BC







Praeneste Temple de la Fortuna Primigenia IIe s. BC







Praeneste Temple de la Fortuna Primigenia IIe s. BC





Praeneste Forum civil et restes de la basilique IIe s. BC



Saraceni Decapitazione di sant'Agapito déb XVIIe s.



Palestrina Via dei capuccini



Palestrina Duomo VII-XIXe s.





Palestrina Palazzo Colonna-Barberini c. 1450







Palestrina Palazzo Colonna-Barberini c. 1450







Palestrina Palazzo Colonna-Barberini c. 1450 Décors



Palestrina Palazzo Colonna-Barberini c. 1450 Décors



Praeneste Muse assise Original grec IIe s. BC



Anzio Statues de la fortune I-IIe s.

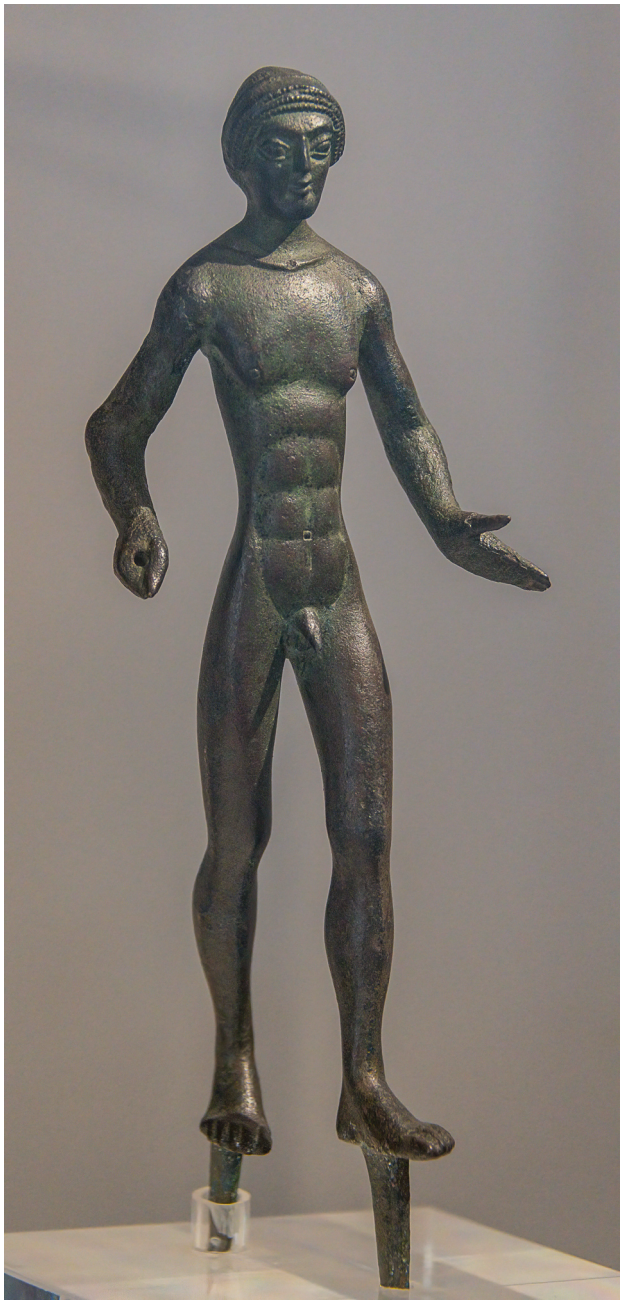

Italie Latium Ephèbe Ve s. BC



Italie Latium Triomphe de Trajan 100-150



Italie Latium Lucius Verus co-empereur 130-169



Praeneste Cadran solaire hémisphérique Ier s.



Italie Latium Signacula s.d.





Italie Latium Signacula s.d.









Italie Latium Sarcophage Sélène s'approche d'Endymion c. 140-160









Italie Latium Sarcophage Sélène s'approche d'Endymion c. 140-160



Praeneste Pavement de mosaïque Griffon et cheval marin Période impériale



Praeneste Mosaïque du Nil c. Ier s. BC









Praeneste Mosaïque du Nil c. Ier s. BC





Venafro Cimetière militaire français





Monte Cassino





Monte Cassino





Monte Cassino





Monte Cassino



Monte Cassino



Monte Cassino



Designed using Adobe Photoshop Lightroom

